

ΣΤΟΙΧΕΙΑ ΑΞΙΟΛΟΓΟΥΜΕΝΟΥ ΜΑΘΗΜΑΤΟΣ

ΤΙΤΛΟΣ ΜΑΘΗΜΑΤΟΣ	ΟΙΚΟΝΟΜΙΚΗ Ι
ΚΩΔΙΚΟΣ ΜΑΘΗΜΑΤΟΣ	ΤΕΟΙΚ01
ΕΞΑΜΗΝΟ	1 ^ο
ΔΙΔΑΣΚΩΝ / ΔΙΔΑΣΚΟΝΤΕΣ	Π. ΠΑΝΤΕΛΙΔΗΣ – Μ. ΡΑΪΚΟΥ
ΕΓΓΕΓΡΑΜΜΕΝΟΙ ΦΟΙΤΗΤΕΣ	325
ΦΟΙΤΗΤΕΣ ΠΟΥ ΣΥΜΜΕΤΕΙΧΑΝ ΣΤΙΣ ΤΕΛΙΚΕΣ ΕΞΕΤΑΣΕΙΣ	168
ΦΟΙΤΗΤΕΣ ΠΟΥ ΣΥΜΜΕΤΕΙΧΑΝ ΣΤΗΝ ΑΞΙΟΛΟΓΗΣΗ	92
ΗΜΕΡΟΜΗΝΙΑ ΑΞΙΟΛΟΓΗΣΗΣ	20/12/2017

1. Διδάσκοντες

Στο Σχήμα 1.1 παρουσιάζεται η κατανομή των απαντήσεων των φοιτητών/τριών που συμμετείχαν στην αξιολόγηση στις ερωτήσεις 21-27 του πεδίου Β του ερωτηματολογίου, οι οποίες αφορούν στους διδάσκοντες.

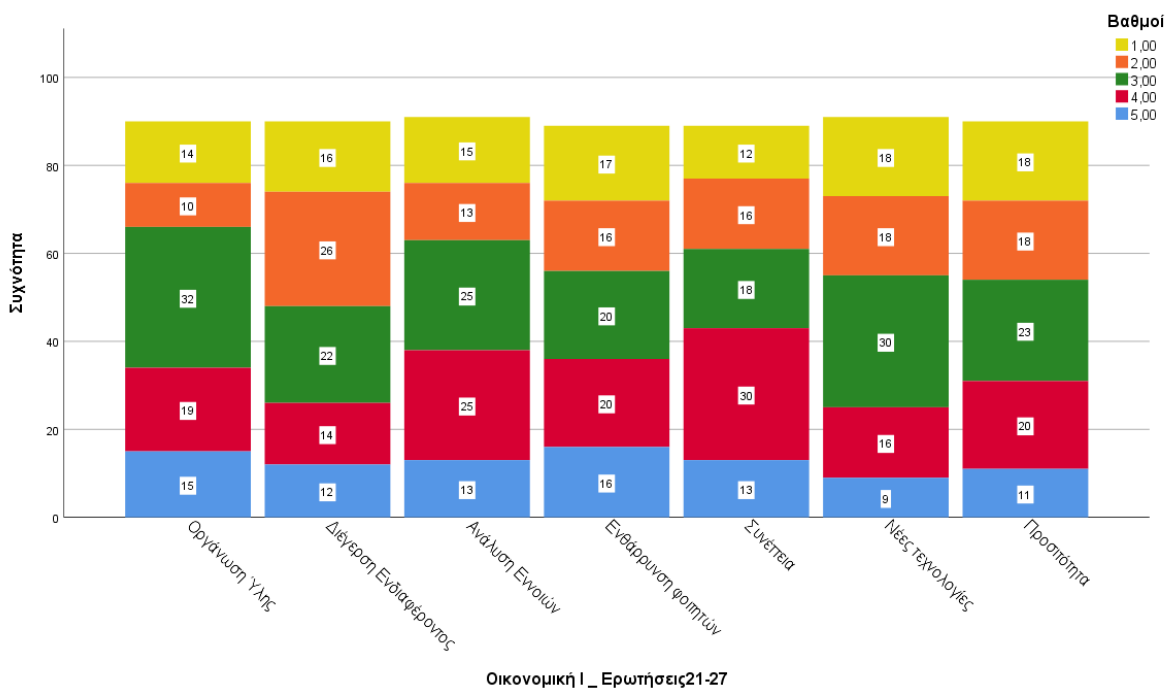

Σχήμα 1.1 Αξιολόγηση του διδάσκοντα του μαθήματος για το ακαδημαϊκό έτος 2017-18 (βαθμολογική κλίμακα: 1=Καθόλου/Απαράδεκτη, 2=Λίγο/Μη ικανοποιητική, 3=Μέτρια, 4=Πολύ/Ικανοποιητική, 5=Πάρα Πολύ/Πολύ Καλή)

Με εξαίρεση τη συνέπεια όπου υπάρχει πολύ υψηλή βαθμολόγηση, η εικόνα από την κατανομή των απαντήσεων των φοιτητών/τριών σε σχέση με εκείνη των πρωτοετών φοιτητών του Τμήματος, όπως αποτυπώθηκε στη συγκεντρωτική έκθεση αξιολόγησης, είναι η ίδια εκτός από την διέγερση ενδιαφέροντος όπου ο αριθμός των μη ικανοποιημένων φοιτητών αυξάνεται. Τα συγκεκριμένα

αποτελέσματα πρέπει να επιβεβαιωθούν στην επόμενη περίοδο αξιολόγησης, προκειμένου να ληφθούν τα όποια κατάλληλα μέτρα απαιτηθούν για τη βελτίωση της ποιότητας.

2. Επικουρικό Προσωπικό

Στο μάθημα δεν φαίνεται να αξιολογήθηκε επικουρικό προσωπικό

3. Μάθημα

Στο Σχήμα 3.1 δίνεται η συνολική εικόνα της κατανομής των απαντήσεων των φοιτητών/τριών στις ερωτήσεις 1-13 του πεδίου Α του ερωτηματολογίου που αφορούσαν στο μάθημα. Το μάθημα αυτό δεν είχε εργασίες.

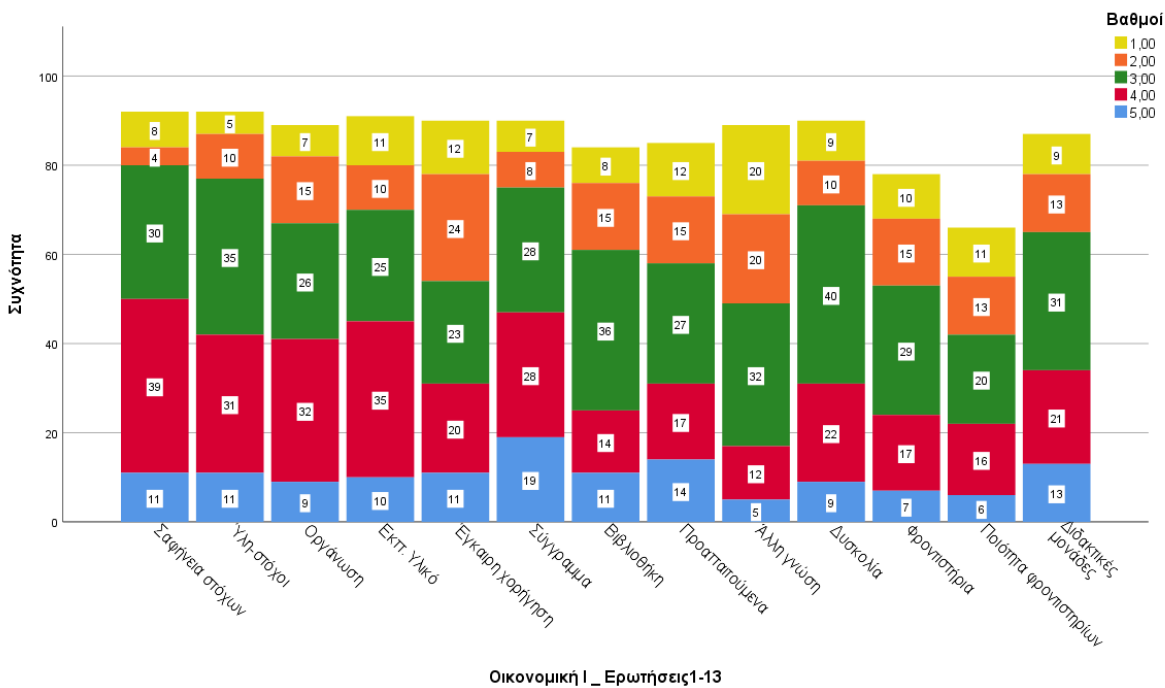

Σχήμα 3.1. Αξιολόγηση μαθήματος για το ακαδημαϊκό έτος 2017-2018 (βαθμολογική κλίμακα: 1=Καθόλου/Απαραδέκτη, 2=Λίγο/Μη ικανοποιητική, 3=Μέτρια, 4=Πολύ/Ικανοποιητική, 5=Πάρα Πολύ/Πολύ Καλή)

Η εικόνα από την κατανομή των απαντήσεων των φοιτητών/τριών συνάδει με εκείνη των πρωτοετών φοιτητών του Τμήματος, όπως αποτυπώθηκε στη συγκεντρωτική έκθεση αξιολόγησης. Ίσως διαφαίνεται μία τάση οι πρωτοετείς φοιτητές να το θεωρούν αυξημένης δυσκολίας σε σχέση με τα υπόλοιπα μαθήματα του πρώτου εξαμήνου, θέμα που χρήζει περαιτέρω διερεύνησης.

4. Εργαστήριο

Το μάθημα δεν έχει εργαστήριο.

5. Φοίτηση

Το πεδίο Ε του ερωτηματολογίου αξιολόγησης και οι ερωτήσεις 34-38 που βρίσκονται σε αυτό αφορούν στην παρακολούθηση των διαλέξεων και των μαθημάτων από τους φοιτητές/τριες, καθώς και στην συνέπεια αυτών ως προς τις υποχρεώσεις τους. Οι ερωτήσεις 37 και 38 αφορούν στην αυτόνομη μελέτη των φοιτητών/τριών. Η κατανομή των απαντήσεων των φοιτητών/τριών παρουσιάζεται στο Σχήμα 5.1. Να σημειωθεί ότι στο μάθημα δεν υπήρξαν εργασίες ούτε εργαστήρια.

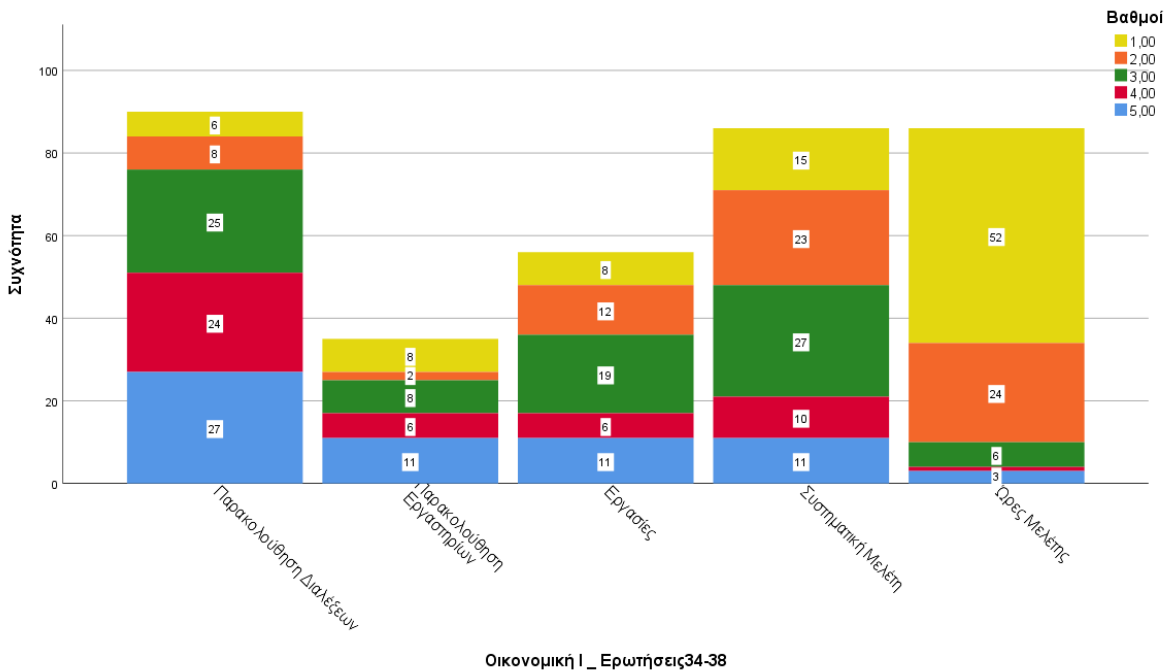

Σχήμα 5.1. Αποτελέσματα αξιολόγησης της φοίτησης για το μάθημα (ακαδημαϊκό έτος 2017-18, βαθμολογική κλίμακα: 1=Καθόλου/Απαράδεκτη, 2=Λίγο/Μη ικανοποιητική, 3=Μέτρια, 4=Πολύ/Ικανοποιητική, 5=Πάρα Πολύ/Πολύ Καλή)

Η εικόνα από την κατανομή των απαντήσεων των φοιτητών/τριών σε σχέση με την παρακολούθηση των διαλέξεων και τη συστηματική αυτόνομη μελέτη τους συνάδει με εκείνη των πρωτοετών φοιτητών/τριών του Τμήματος, όπως αποτυπώθηκε στη συγκεντρωτική έκθεση αξιολόγησης. Αναφορικά με τις εβδομαδιαίες ώρες μελέτης τους, είναι πολύ αυξημένος ο αριθμός των φοιτητών/τριών που μελετούν το μάθημα μέχρι 2 ώρες εβδομαδιαίως, θέμα που χρήζει περαιτέρω διερεύνησης.

6. Συμπεράσματα

Η συμμετοχή των φοιτητών/τριών στην αξιολόγηση του μαθήματος (54.76% των φοιτητών/τριών που συμμετείχαν στις εξετάσεις) κρίνεται πολύ ικανοποιητική. Γενικά, το μάθημα είναι μέτρια ικανοποιητικό έως ικανοποιητικό για την πλειοψηφία των φοιτητών/τριών που συμμετείχαν στη διαδικασία της αξιολόγησης. Συγκεκριμένα σημεία ενδιαφέροντος που προέκυψαν αφορούν στα ακόλουθα:

- Η διέγερση του ενδιαφέροντος των φοιτητών χρήζει προσοχής. Τα συγκεκριμένα αποτελέσματα πρέπει να επιβεβαιωθούν στην επόμενη περίοδο αξιολόγησης, προκειμένου να ληφθούν τα όποια κατάλληλα μέτρα απαιτηθούν για τη βελτίωση της ποιότητας.
- Το μάθημα μάλλον θεωρείται αυξημένης δυσκολίας στους φοιτητές/τριες. Το θέμα χρήζει περαιτέρω διερεύνησης.
- Η αυτόνομη μελέτη των φοιτητών/τριών εμφανίζεται ανεπαρκής για την συντριπτική πλειοψηφία των συμμετεχόντων στην αξιολόγηση. Το θέμα χρήζει περαιτέρω διερεύνησης.